

ROMANIA
JUDEȚUL CARAȘ-SEVERIN
COMUNA SACU
CONSILIUL LOCAL
HOTARARE

privind aprobarea însușirii documentației cadastrale întocmite de PA SC STOCAD PROIECT SRL în vederea înscrierii în CF a unui teren în suprafață de 500 mp situat în intravilanul localității Sacu atribuit prin HCL nr. 30 din 26.07.2013 pentru construirea de locuințe proprietate personala, în condițiile Legii nr. 15 din 2003

Consiliul Local al comunei Sacu, județul Caraș-Severin, întrunit în ședință ordinară de lucru în data de 31.07.2020;

Având în vedere :

- expunerea de motive prezentata de primarul comunei Sacu privind aprobarea însușirii documentației cadastrale întocmite de PA SC STOCAD PROIECT SRL în vederea înscrierii în CF a unui teren în suprafață de 500 mp situat în intravilanul localității Sacu atribuit prin HCL nr. 30 din 26.07.2013 pentru construirea de locuințe proprietate personala, în condițiile Legii nr. 15 din 2003 ;

- Raportul de specialitate nr. 2265 a Compartimentului cadastru din cadrul aparatului de specialitate a primarului comunei Sacu;

- Rapoartele de avizare ale comisiilor de specialitate din cadrul Consiliului Local Sacu;

În conformitate cu prevederile:

- art.23 și art. 41 din Legea cadastrului și a publicității imobiliare nr. 7/1996, republicată cu modificările și completările ulterioare;

- ale art. 23 lit "b" și lit. "e", art. 132 alin. (1) respectiv art. 135 alin (1) lit. "a" și alin (3) din Ordinul nr. 700 /09.07.2014 privind aprobarea Regulamentului de avizare, recepție și înscriere în evidențele de cadastru și carte funciară , cu modificările și completările ulterioare;

În temeiul prevederilor art. 129 alin 1 lit. "a" și art. 139 alin. 1 din OUG 57/2019 privind Codul administrativ ;

Cu 11 voturi pentru și 0 voturi împotrivă

HOTARASTE :

Art. 1. Se aproba însusirea documentatiei tehnice cadastrale intocmite de PJA SC STOCAD PROIECT SRL pentru inscrierea in evidentele de carte funciara a terenului cu nr.cad.249/1,provenit din dezlipirea nr. Top 204 /1/2/1/1/1/1/1/1/1 înscris în CF 12 lot cu suprafata de 500 mp. situat in localitatea Sacu și atribuit prin HCL nr. 30 din 26.07.2013 modificată prin HCL nr. 39/2013, pentru construirea de locuințe proprietate personala, în condițiile Legii nr. 15 din 2003.

Art.2. Se aprobă trecerea terenului cu nr. cad. 249/1 din domeniul public al comunei Sacu în domeniul privat al comunei Sacu

Art.3. Prezenta hotarare va fi dusa la indeplinire de către Primarul comunei Sacu și Compartimentul Urbanism, Amenajarea Teritoriului;

Art.4. Prezenta se comunică:

Instituției Prefectului județului Caraș-Severin;

Primarului Comunei Sacu;

Nr. 29 din 31.07.2020

PREȘEDINTE ȘEDINȚĂ
Truți Dănuț

CONTRSEMNEAZĂ
Secretarul general al comunei
Pervulescu Adrian Nicolae



P

ROMANIA
JUDEȚUL CARAȘ-SEVERIN
COMUNA SACU
CONSILIUL LOCAL
PROIECT HOTARARE

privind aprobarea însușirii documentației cadastrale întocmite de PA SC STOCAD PROIECT SRL în vederea înscrierii în CF a unui teren în suprafață de 500 mp situat în intravilanul localității Sacu atribuit prin HCL nr. 30 din 26.07.2013 pentru construirea de locuințe proprietate personala, în condițiile Legii nr. 15 din 2003

Consiliul Local al comunei Sacu, județul Caraș-Severin, întrunit în ședință ordinară de lucru în data de 31.07.2020;

Având în vedere :

- expunerea de motive prezentata de primarul comunei Sacu privind aprobarea însușirii documentației cadastrale întocmite de PA SC STOCAD PROIECT SRL în vederea înscrierii în CF a unui teren în suprafață de 500 mp situat în intravilanul localității Sacu atribuit prin HCL nr. 30 din 26.07.2013 pentru construirea de locuințe proprietate personala, în condițiile Legii nr. 15 din 2003 ;

- Raportul de specialitate nr. 2265 a Compartimentului cadastru din cadrul aparatului de specialitate a primarului comunei Sacu;

- Rapoartele de avizare ale comisiilor de specialitate din cadrul Consiliului Local Sacu;

În conformitate cu prevederile:

- art.23 și art. 41 din Legea cadastrului și a publicității imobiliare nr. 7/1996, republicată cu modificările și completările ulterioare;

- ale art. 23 lit "b" și lit. "e", art. 132 alin. (1) respectiv art. 135 alin (1) lit. "a" și alin (3) din Ordinul nr. 700 /09.07.2014 privind aprobarea Regulamentului de avizare, recepție și înscriere în evidențele de cadastru și carte funciară , cu modificările și completările ulterioare;

În temeiul prevederilor art. 129 alin 1 lit. "a" și art. 139 alin. 1 din OUG 57/2019 privind Codul administrativ ;

Cu 0 voturi pentru și 0 voturi împotrivă

HOTARASTE :

Art. 1. Se aproba însusirea documentatiei tehnice cadastrale intocmite de PJA SC STOCAD PROIECT SRL pentru inscrierea in evidentele de carte funciara a terenului cu nr.cad.249/1,provenit din dezlipirea nr. Top 204 /1/2/1/1/1/1/1/1/1 înscris în CF 12 lot cu suprafata de 500 mp. situat in localitatea Sacu și atribuit prin HCL nr. 30 din 26.07.2013 modificată prin HCL nr. 39/2013, pentru construirea de locuințe proprietate personala, în condițiile Legii nr. 15 din 2003.

Art.2. Se aprobă trecerea terenului cu nr. cad. 249/1 din domeniul public al comunei Sacu în domeniul privat al comunei Sacu

Art.3. Prezenta hotarare va fi dusa la indeplinire de către Primarul comunei Sacu și Compartimentul Urbanism, Amenajarea Teritoriului;

Art.4. Prezenta se comunică:

Instituției Prefectului județului Caraș-Severin;

Primarului Comunei Sacu;

30.07.2020

PRIMAR
Nicolae DAMINESCU

AVIZEAZĂ
Secretarul general al comunei
Pervulescu Adrian Nicolae

9



BORDEROU

- Adresa imobilului: UAT SACU

Adresă imobil							Nr. CF/ Nr. cad (IE)
Localitate	Strada (Tarla)	Număr (Parcelă)	Bloc	Scara	Etaj	Ap.	
INTRAVILAN SACU							HCL Nr.30 PS 249/1

- Proprietari:

Nume	Prenume	CIF
COMUNA SACU		3227181

- Persoană autorizată:

Nume (denumire PJA)	Prenume	CNP/CUI												
S.C. STOCAD PROIECT S.R.L.		-	-	-	-	-	1	5	8	4	0	6	8	5

- Număr pagini documentație: _____
- Numarul de ordine al documentației din registrul de evidență a lucrărilor: 422 DIN 23.03.2020
- Conținutul documentației:
 - borderou;
 - dovada achitării tarifului;
 - cerere informatii;
 - cerere de receptie si inscriere;
 - declaratie pe proprie raspundere cu privire la identificarea imobilului masurat;
 - copii ale actelor de identitate ale proprietarilor persoane fizice sau copii ale certificatelor de înmatriculare, în cazul persoanelor juridice;
 - copie a extrasului de carte funciară pentru informare;
 - originalul sau copia legalizată a actelor în temeiul cărora se solicită înscrierea;
 - inventarul de coordonate al punctelor de statie si al punctelor radiate;
 - calculul analitical suprafetelor;
 - memoriu tehnic;
 - copia PAD-ului pentru care se solicita actualizarea;
 - plan de amplasament și delimitare-PAD;
 - plan de încadrare în zonă la o scară convenabilă;
 - fisier cpxml.



Serviciu achitat cu chitanța nr.	Data	Suma

**OFICIUL DE CADASTRU ȘI PUBLICITATE IMOBILIARĂ TIMIS
BIROUL DE CADASTRU ȘI PUBLICITATE IMOBILIARĂ LUGOJ**

Nr. de înregistrare...../.....

CERERE DE RECEPȚIE ȘI ÎNSCRIERE

Subsemnatul(a)/Subscrisa **COMUNA SACU** cu sediul in comuna Sacu Nr.52, jud. Caras Severin, identificata cu CIF 3227181, împuternicesc persoana fizică/ juridică **S.C STOCAD PROIECT S.R.L.** cu sediul social în LUGOJ, str Al. Astalas nr. 50, județul Timis având codul unic de înregistrare nr 15840685 atribuit fiscal RO și număr de ordine în registrul comerțului J35/2475./23.10.2003, conform contract/angajament nr 422 DIN 29.07.2020, pentru înregistrarea documentației la OCPI și vă rog să dispuneți:

I. OBIECTUL RECEPȚIEI:

- -prima înscriere alocare nr.cad
 - -actualizare informații cadastrale:
 - -înscriere/radiere construcții:
 - -modificarea limitei de proprietate
 - -modificarea suprafeței imobilului
 - -actualizare categorii de folosință/destinații
 - -repoziționare
 - -alte informații tehnice cu privire la imobil
 - -documentația de identificare a amplasamentului imobilului situat pe un alt UAT
 - -documentație de atribuire număr cadastral
 - -documentație pentru dezlipire/alipire teren
 - -documentație de prima înregistrare UI
 - -documentație pentru apartamentare
 - -documentație pentru dezlipire/alipire UI
 - -documentație pentru reapartamentare
 - -documentație pentru mansardare
 - -documentație pentru descrierea dezmembrămintelor dreptului de proprietate
 - -documentație pentru reconstituirea cărții funciare pierdute, distruse sau sustrase

II. OBIECTUL ÎNSCRIERII:

- -intabulare *
- -înscriere provizorie **
- -notarea ***
- -radierea ****

IMOBILUL: UAT SACU

Adresă imobil							Nr. CF/ Nr. cad (IE)
Localitate	Strada (Tarla)	Număr (Parcelă)	Bloc	Scara	Etaj	Ap.	
INTRAVILAN SACU							HCL Nr.30 /26.07.2013 PS 249/1

ACTUL JURIDIC care justifică cererea, anexat în original sau în copie, legalizată: HCL nr. 30 din 26.07.2013
Solicita comunicarea răspunsului:

- prin poștă
- la sediul biroului teritorial
- fax nr.....
- Semnatura Proprietar

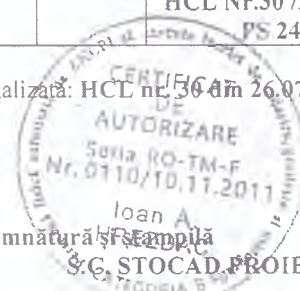
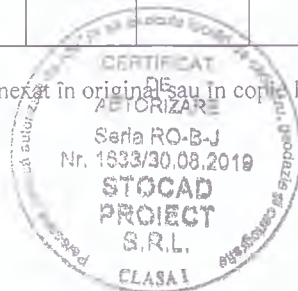

Serviciu achitat cu chitanță nr. *****	Data	Suma	Cod serviciu

OFICIUL DE CADASTRU ȘI PUBLICITATE IMOBILIARĂ TIMIS
BIROUL DE CADASTRU ȘI PUBLICITATE IMOBILIARĂ LUGOJ

DECLARAȚIE

Subsemnatul(a)/Subscrisa, **COMUNA SACU** cu sediul in comuna Sacu Nr.52, jud. Caras Severin, identificata cu CIF **3227181**, prin prezenta declar pe propria răspundere, în calitate de proprietar / posesor / persoană interesată al imobilului situat în **UAT SACU, intravilan SACU** , jud. **CARAS SEVERIN**, sub sancțiunile prevăzute de Codul penal, cu privire la falsul în declarații, că:

- am indicat persoanei autorizate limitele imobilului, în vederea întocmirii documentației cadastrale;
- am fost informat(ă) și solicit înscrierea în evidențele de cadastru și carte funciară a suprafeței rezultate din măsurători de **500 mp** pentru parcela CAD. PS 249/1, comunicată de persoana autorizată;
- am adus la cunoștința tuturor proprietarilor informațiile mai sus menționate, aceștia fiind de acord cu întocmirea documentației și înregistrarea ei la OCPI
- imobilul nu se află în litigiu.

Îmi asum întreaga răspundere pentru punerea la dispoziția persoanei autorizate **S.C STOCAD PROIECT S.R.L.** cu sediul social în **LUGOJ, str Al. Astalas nr. 50, județul Timis** având codul unic de înregistrare nr **15840685** atribuit fiscal RO și număr de ordine în registrul comerțului **J35/2475./23.10.2003**, autorizația clasa I seria **RO-B-J** nr. **1633** a următoarelor acte doveditoare ale dreptului de proprietate: **HCL nr. 30 din 26.07.2013** , în vederea identificării limitelor bunului imobil măsurat, pentru executarea documentației cadastrale, participând la măsurătoare.

Data: **IULIE 2020**

Proprietar

(semnătură)



MEMORIU TEHNIC

- 1) **Adresa imobil:** Terenul este amplasat pe teritoriul UAT SACU, in INTRAVILAN SACU , jud. TIMIS.
- 2) **Tipul lucrării:** Prima inscriere alocare nr.cad. pentru parcela numar CAD.PS 249/1 conform HCL Nr.30 din 26.07.2013 eliberata de Comuna Sacu Consiliul Local.
- 3) **Scurtă prezentare a situației din teren:** In faza de teren s-a analizat situatia existenta si s-a identificat amplasamentul imobilului conform limitelor indicate de proprietar.
 - **Situația juridică a imobilului, conform fișei imobilului anexată:** Parcela cu numar cad.PS 249/1 conform HCL Nr.30 din 26.07.2013 eliberata de Comuna Sacu Consiliul Local. Categoria de Folosinta este PASUNE intravilan S=500mp.
 - Suprafata din acte este 500 mp.
 - Suprafata masurata este 500 mp.
 - Imobilul este imprejmuit.
 - Se propune alocare nr.cad. si inscriere imobilului in CF NOU SACU in proprietate comunei SACU domeniul public teren in suprafata de 500mp, totodata inscrierea in folosinta gratuita pentru construirea unei locuinte in favoarea lui Danila Adrian si a sotiei Danila Iuliana Ligia conform **HCL nr. 30 din 26.07.2013.**
- 1) **Operațiuni topo-cadastrale efectuate*:** Masuratorile s-au efectuat RTK cu GPS-ul SOUTH S 82-T. Punctele de de contur si de detalii au fost determinate RTK cu GPS-ul SOUTH S 82-T. S-au utilizat serviciile sistemului Rompos RTK si DGNSS pentru determinarea punctelor noi, utilizand contul cu userul stocad. Transcalculul de coordonate s-a efectuat folosind softul Transdat v. 4.01, pus la dispozitie de catre ANCPI cu titlu gratuit. In faza de teren s-au ridicat punctele de contur ale imobilului. Lucrarea a fost efectuata efectuata in sistemul de proiectie stereografic 1970, folosind serviciile sistemului Rompos in timp real cu metoda RTK si DGNSS cu GPS-ul SOUTH S 82-T. In faza de birou s-au prelucrat datele din teren folosind softul Transdat v. 4.01, cu ajutorul caruia s-a facut transcalculul de coordonate din sistemul ETRS 89 in sistemul de proiectie Stereo 70'. Masuratorile au fost efectuate in conditii favorabile de temperatura si mediu. In vederea executarii lucrarii s-a realizat o ridicare topografica in sistem de proiectie Stereografic 1970, in scopul intocmirii planului de situatie, conform normelor tehnice in vigoare.

Acuratetea de determinare a pozitiei conform specificatiilor tehnice a GPS-ului SOUTH S 82-T**In mod static**

- Acuratete pe orizontala = 3mm ± 1ppm (RMS)
- Acuratete pe verticala = 5mm ± 1ppm (RMS)

In mod RTK

- Acuratetea de pozitionare pe orizontala = 1cm ± 1ppm (RMS)
- Acuratetea de pozitionare pe verticala = 2cm ± 1ppm (RMS)

Statii GPS permanente (clasa A) utilizata						
ETRS89						
Coordonate carteziene geocentrice			Coordonate elipsoidale			
Denumire	Xc	Yc	Zc	B	L	He
FAGE (Faget)	4120872,648	1679781,156	4554158,791	45°51'16.4275 3"N	22°10' 37.78289"E	216.4898
Statia permanenta GNSS Timisoara – TIM 1	482495.125	207132.250		45°46'47.6527 1"N	21°13'51.4628 1"E	111.641

Data întocmirii: IULIE 2020



PLAN DE AMPLASAMENT ȘI DELIMITARE A IMOBILULUI
SCARA 1:500

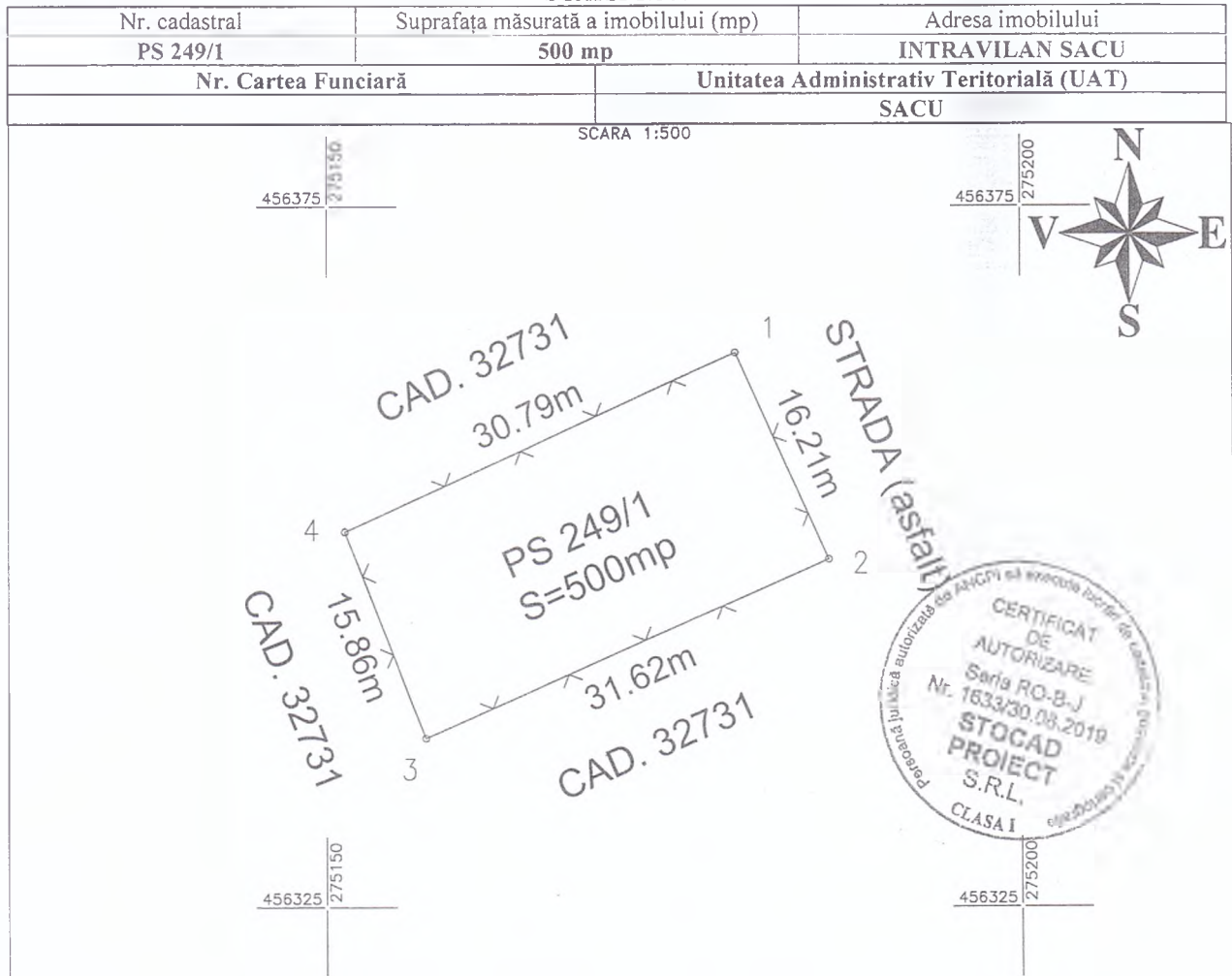

A. Date referitoare la teren

Nr. parcelă	Categorie de Folosință	Suprafață (mp)	Mentiuți
PS 249/1	PASUNE	500 mp	PASUNE IN INTRAVILAN IMPREJMUIT
Total		500 mp	

B. Date referitoare la construcții

Cod	Destinatia	Suprafața construită la sol (mp)	Mentiuți
Total			

Suprafața totală măsurată a imobilului = 500 mp

Suprafața din acte = 500 mp

<p align="center">S.C. STOCAD PROIECT S.R.L.</p> <p align="center">Confirm executarea măsurătorilor la teren, corectitudinea întocmirii documentației cadastrale și corespondența acesteia cu realitatea din teren.</p> <p align="center">Semnătura și stampila</p> <p align="center">Data: JULIE 2020</p>	<p align="center">Inspector</p> <p align="center">Confirm introducerea imobilului în baza de date integrată și atribuirea numărului cadastral</p> <p align="center">Semnătura și parafa</p> <p align="center">Data</p> <p align="center">Ștampila BCPI</p>
--------------------------------------------------------------------------------------------------------------------------------------------------------------------------------------------------------------------------------------------------------------------------------------------------------------------------	-------------------------------------------------------------------------------------------------------------------------------------------------------------------------------------------------------------------------------------------------------------------------

*In situația în care există număr cadastrel pentru imobilele vecine, în locul numelui vecinului se va trece numărul cadastral, iar în lipsa numărului cadastral numărul topografic sau numărul administrativ. Suprafețele se rotunjesc la metru pătrat.

PLAN DE AMPLASAMENT ȘI DELIMITARE A IMOBILULUI
SCARA 1:500

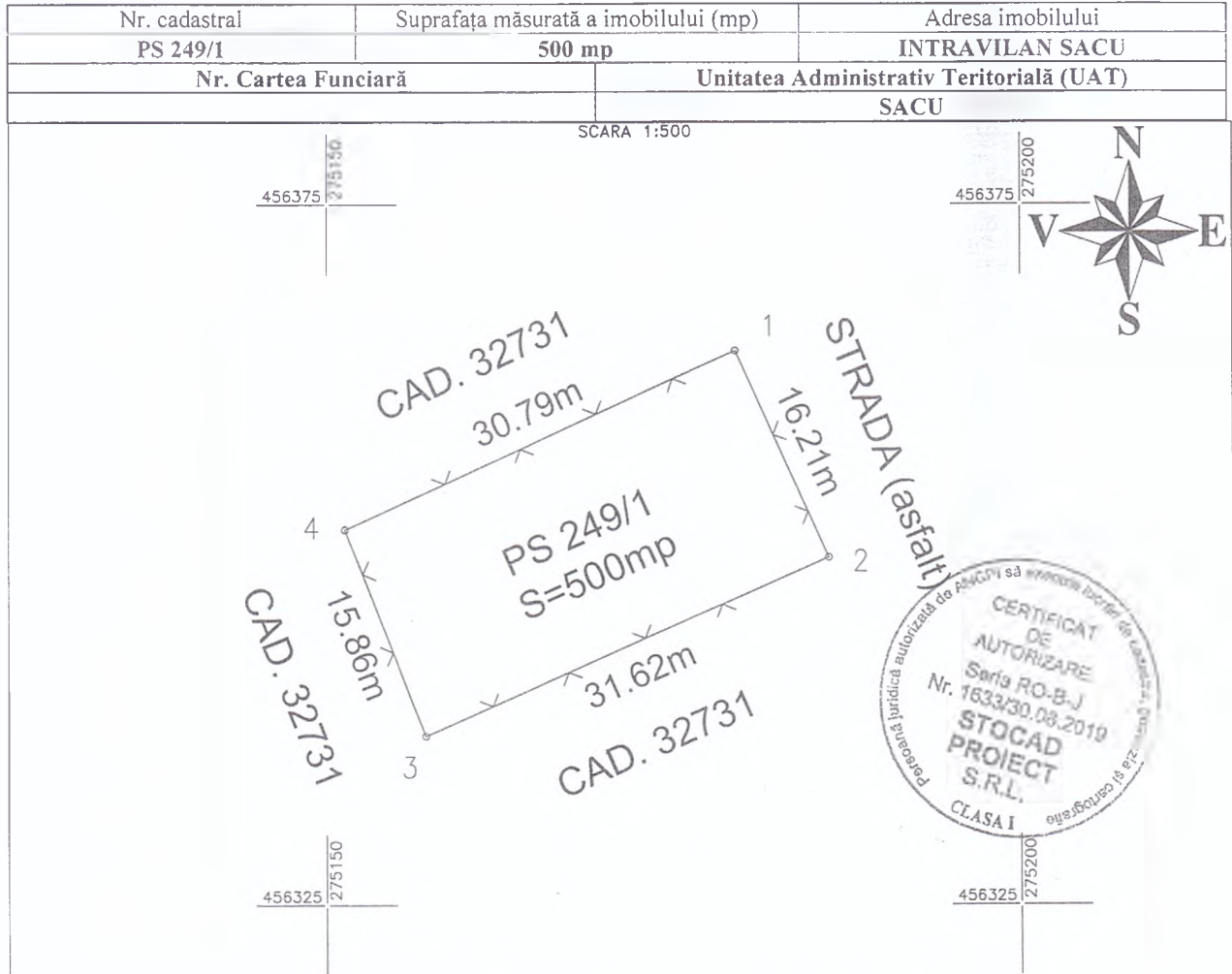
**A. Date referitoare la teren**

Nr. parcelă	Categorie de Folosință	Suprafață (mp)	Mențiuni
PS 249/1	PASUNE	500 mp	PASUNE IN INTRAVILAN IMPREJMUIT
Total		500 mp	

B. Date referitoare la construcții

Cod	Destinația	Suprafața construită la sol (mp)	Mențiuni
Total			

Suprafața totală măsurată a imobilului = 500 mp

Suprafața din acte = 500 mp

<p align="center">Executant S.C. STOCAD PROIECT S.R.L. (nume, prenume) Confirm executarea măsurătorilor la teren, corectitudinea întocmirii documentației cadastrale și corespondența acesteia cu realitatea din teren. Semnat și stampilat Data: JULIE 2020</p>	<p align="center">Inspector Confirm introducerea imobilului în baza de date integrată și atribuirea numărului cadastral Semnătura și parafa Data</p> <p align="center">Ștampila BCPI</p>
-----------------------------------------------------------------------------------------------------------------------------------------------------------------------------------------------------------------------------------------------------------------------------------------------------------	-------------------------------------------------------------------------------------------------------------------------------------------------------------------------------------------------------------------

*În situația în care există numere cadastrale pentru imobilele vecine, în locul numelui vecinului se va trece numărul cadastral, iar în lipsa numărului cadastral numărul topografic sau numărul administrativ. Suprafețele se rotunjesc la metru pătrat.

PLAN DE INCADRARE IN ZONA
SCARA 1:2.000

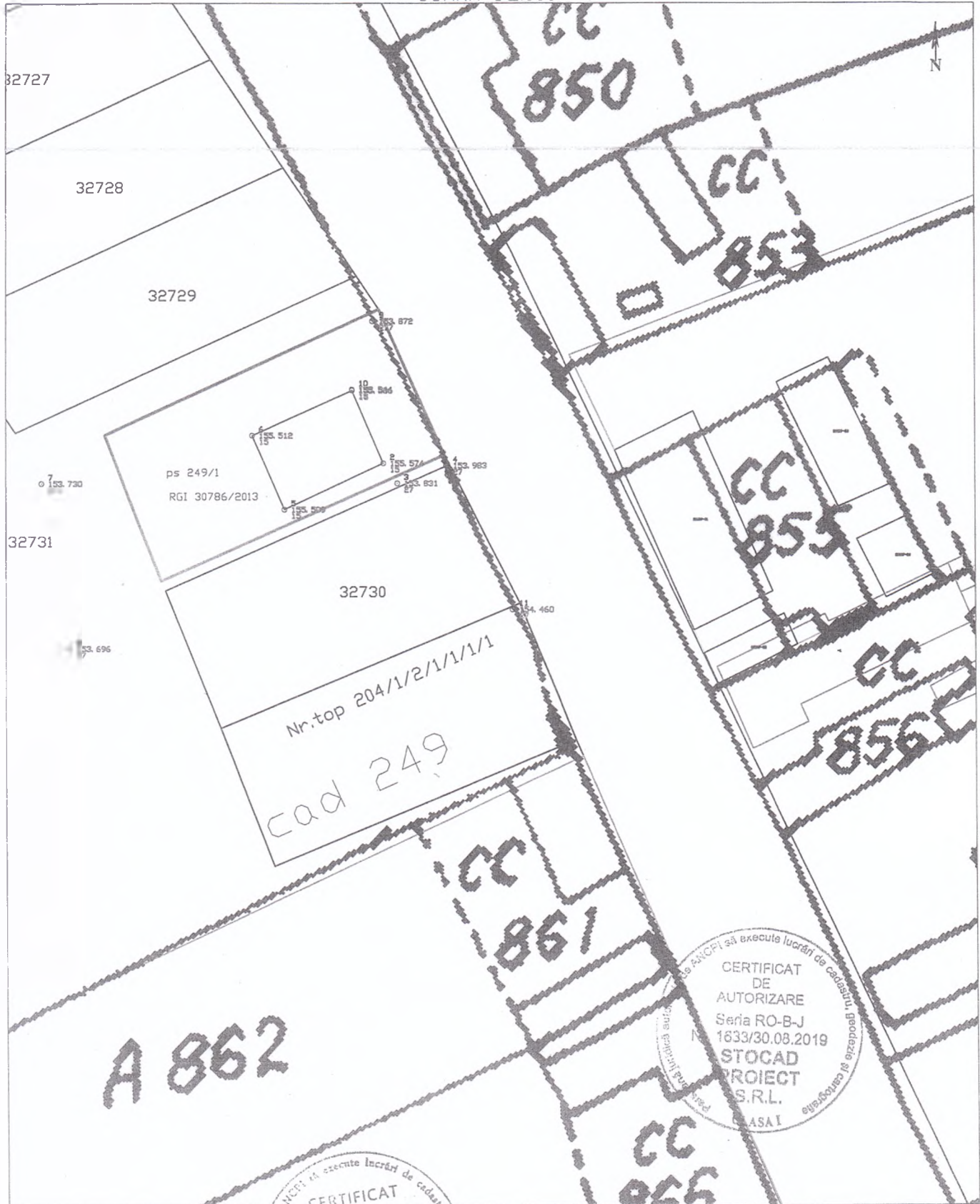

Se ANCFI să execute lucrări de cadastru, planificarea și execuția proiectului de amenajare a teritoriului și a construcțiilor
CERTIFICAT DE AUTORIZARE
 Seria RO-B-J
 1633/30.08.2019
STOCAD PROIECT S.R.L.
 CLASA I

ANCFI în scopul încheierii de cadastru, planificarea și execuția proiectului de amenajare a teritoriului și a construcțiilor
CERTIFICAT DE AUTORIZARE
 Seria RO-TM-F
 1633/30.08.2019
STOCAD PROIECT S.R.L.
 CLASA I

S.C. STOCAD - PROIECT DE AUTORIZARE
 CLASA I
 Certificat de Autorizare
 RO-B-J, Nr. 1633

SEF PROIECT	ING. HREZDAC IOAN	SCARA 1:2000	PLAN DE INCADRARE IN ZONA
INTOCMIT	ING. NICULESCU VICTOR		
DESENAT	ING. NICULESCU VICTOR		
VERIFICAT			

ROMANIA
JUD. CARAȘ-SEVERIN
CONSILIUL LOCAL AL COM. SACU

HOTĂRÂRE

privind atribuirea în folosință gratuită a unei suprafețe de 500 mp conform Legii nr. 15/2003

Consiliul Local al com. Sacu întrunit în ședința ordinară de lucru;
Văzând cererea înregistrată cu nr. 1979/25.07.2013 formulată de Dănilă Petrică Adrian domiciliat în localitatea Sacu nr.97 județul Craș-Severin;
Ținând cont de avizul comisiei de specialitate;
Având în vedere prevederile art.2 și 5 din H.G. nr. 896/2003 privind aprobarea Normelor Metodologice de aplicare a Legii nr. 15/2003;
In temeiul prevederilor art. 36 alin. 2 lit. „c” și art. 45 alin. 1 din Legea 215/2001 privind administrația publică locală republicată cu modificările și completările ulterioare:

HOTĂRAȘTE

Art. 1. Se aprobă atribuirea suprafeței 500 mp(nr. cadastral 249 Sacu) în folosință gratuită pentru construirea unei locuințe în favoarea lui Dănilă Petrică Adrian și a soției Dănilă Iuliana Ligia domiciliati în localitatea Sacu nr.97 județul Craș-Severin ,teren care aparține domeniului public al comunei Sacu, localitatea Sacu .

Art. 2. Se aprobă înscrierea în CF a suprafeței de 500 mp în favoarea persoanelor nominalizate la art.1.

Art. 3. Cu ducerea la îndeplinire a prezentei se încredințează primarul comunei Sacu.

Art. 4. Prezenta se comunică;

- Instituției Prefectului – Județul Caraș-Severin
- Persoanelor nominalizate la art.1
- Primarului comunei Sacu
- Oficiului de Cadastru și Publicitate Imobiliară Caraș-Severin

Nr. 30 din 26.07.2013



CONTRASEMNEAZĂ
p.SECRETAR

CIOCAN OCTAVIAN RADU

PREȘEDINTE DE ȘEDINȚĂ
ROȘU IOAN NELUTU



74

ROMÂNIA
JUDEȚUL CARAȘ-SEVERIN
CONSILIUL LOCAL AL COM. SACU

HOTĂRÂRE

privind completarea art. 1 din HCL nr. 30 din 26.07.2013 și art.1 din HCL nr. 33 din
04.10.2013

Consiliul Local al com. Sacu întrunit în ședința ordinară de lucru;
Având în vedere că prin HCL nr. 30 din 26.07.2013 și HCL nr. 33 din 04.10.2013 s-au aprobat teren pentru construirea de case conform Legii nr. 15/2003 însă în cuprinsul acestor HCL-uri nu este eximplitat clar din care CF și nt. Top se dezlipesc terenurile respective;

Ținând seama de avizul comisiei de pecialitate;

În temeiul prevederilor art. 36 alin. 2 lit."c" și alin 9 din Legea 215/2001 privind administrația publică locală republicată cu modificările și completările ulterioare:

HOTĂRAȘTE

Art. 1. Se aprobă se aprobă modificarea și completarea art. 1 din HCL nr. 30/26.07.2013 care va avea următorul cuprins: **Se aprobă atribuirea suprafeței 500 mp(nr. cadastral 249 Sacu) în folosință gratuită pentru construirea unei locuințe în favoarea lui Dănilă Petrică Adrian și a soției Dănilă Iuliana Ligia domiciliați în localitatea Sacu nr.97 județul Craș-Severin ,teren care aparține domeniului public al comunei Sacu, prin dezlipirea suprafeței de teren menționată mai sus, din CF nr. 12 Sacu, nr. Top204/1/2/1/1/1/1/1/1.**

Art. 2. Se aprobă se aprobă modificarea și completarea art. 1 din HCL nr. 33/04.11.2013 care va avea următorul cuprins: **Se aprobă atribuirea suprafeței 500 mp în folosință gratuită pentru construirea unei locuințe în favoarea d-ei PRIALA ANA domiciliată în localitatea Sălbăgelu Nou nr.46 județul Craș-Severin ,teren care aparține domeniului public al comunei Sacu, localitatea Sălbăgelu Nou prin dezlipirea suprafeței de teren mai sus menționată, din CF nr.213 Sălbăgelu Nou nr. top146/241.**

Art. 3. Celelalte articole rămân neschimbate.

Art. 4. Prezenta se comunică;

- Instituției Prefectului – Județul Caraș-Severin
- Persoanelor nominalizate la art.1
- Primarului comunei Sacu
- Oficiului de Cadastru și Publicitate Imobiliară Caraș-Severin

Nr. 39 din 15.11.2013



CONTRASMNEAZĂ
p.Secretar
Ciocan Octavian

PREȘEDINTE ȘEDINȚA
BORAN LIGIA MARIA



ROMÂNIA
JUD. CARAȘ-SEVERIN
CONSILIUL LOCAL AL COMUNEI SACU

Comisia pentru administrație publică locală, juridică, apărarea ordinii și liniști publice, a drepturilor cetățeniilor

RAPORT

referitor la vizarea proiectului de hotărâre privind

Insusirea documentatiei tehnice cadastrale intocmite de PJA SC STOCAD PROIECT SRL pentru inscrierea in evidentele de carte funciara a terenului cu nr.cad.249/1, lot cu suprafata de 500 mp. situat in localitatea Sacu și trecerea acestuia din domeniul public în domeniul privat al comunei Sacu

Comisia întrunită de ședință de lucru în data de 30.07.2020 a luat în dezbateră expunerea de motive inițiată de PRIMAR și proiectul de hotărâre privind : *Insusirea documentatiei tehnice cadastrale intocmite de PJA SC STOCAD PROIECT SRL pentru inscrierea in evidentele de carte funciara a terenului cu nr.cad.249/1, lot cu suprafata de 500 mp. situat in localitatea Sacu și trecerea acestuia din domeniul public în domeniul privat al comunei Sacu*

Față de motivele prezentate și discuțiile purtate în cadrul comisiei aceasta

AVIZEAZĂ FAVORABIL

proiectul de hotărâre în forma prezentată și supunem spre aprobarea plenului Consiliului Local al com. Sacu în ședința în data de 31.07.2020 proiectul de hotărâre sus menționat.

Sacu la 30.07.2020

PREȘEDINTELE COMISIEI
Radu Moise



ROMÂNIA
JUD. CARAȘ-SEVERIN
CONSILIUL LOCAL AL COMUNEI SACU

Comisia pentru programe de dezvoltare economico-socială, buget, finanțe, administrarea domeniului public și privat al comunei, agricultură, gospodărie comunală, protecția mediului, servicii și comerț.

RAPORT

referitor la vizarea proiectului de hotărâre privind

Insusirea documentatiei tehnice cadastrale intocmite de PJA SC STOCAD PROIECT SRL pentru inscrierea in evidentele de carte funciara a terenului cu nr.cad.249/1, lot cu suprafata de 500 mp. situat in localitatea Sacu și trecerea acestuia din domeniul public în domeniul privat al comunei Sacu

Comisia întrunită de ședință de lucru în data de 30.07.2020 a luat în dezbateri expunerea de motive inițiată de PRIMAR și proiectul de hotărâre

privind *Insusirea documentatiei tehnice cadastrale intocmite de PJA SC STOCAD PROIECT SRL pentru inscrierea in evidentele de carte funciara a terenului cu nr.cad.249/1, lot cu suprafata de 500 mp. situat in localitatea Sacu și trecerea acestuia din domeniul public în domeniul privat al comunei Sacu*

Față de motivele prezentate și discuțiile purtate în cadrul comisiei aceasta

AVIZEAZĂ FAVORABIL

proiectul de hotărâre în forma prezentată și supunem spre aprobarea plenului Consiliului Local al com. Sacu în ședința în data de 31.07.2020 proiectul de hotărâre sus menționat.

Sacu la 30.07.2020

PREȘEDINTELE COMISIEI

Vrăsmaș Maria

